

Wer heute den Kopf in den Sand steckt, knirscht morgen mit den Zähnen

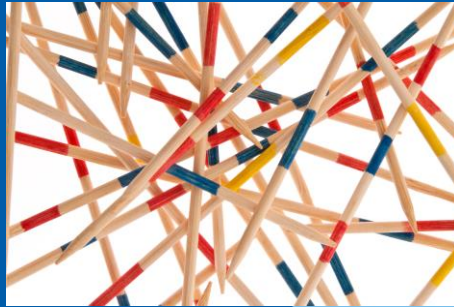

Konflikte besser verstehen
Ein Seminar für Teamleitungen

13. April 2018
Tagungshaus Weingarten

Wer heute den Kopf in den Sand steckt, knirscht morgen mit den Zähnen

Konflikte besser verstehen
Ein Seminar für Teamleitungen

Wenn's im Team knirscht, qualmt oder knallt...wer schaut da schon gerne näher hin? Aber schaut man weg, kann aus einem Funken bald ein großflächiger Schwelbrand werden. Schaut man hin, versteht man manchmal die Welt nicht mehr. Aber nur was wir verstehen, können wir verändern.

Konflikttheorien sind Landkarten für den Weg durch den Konfliktdschungel. Woher kommen Konflikte? Was führt zu dicker Luft, wieso bekommt man manchmal kalte Füße, wann sollte man heiße Eisen anpacken? Auf unserem Streifzug durch die Konfliktforschung schauen wir, welcher Theorieansatz für welche Herausforderung des Alltags hilfreiche Orientierung bieten kann.

Inhalte

- Was ist ein Konflikt? Konfliktsymptome und ihre Früherkennung
- Orientierung im Konflikt-Dschungel: Interessenskonflikte, Wertekonflikte, Rollenkonflikte, strukturbedingte Konflikte u.a.m.
- Konfliktodynamik erkennen: Ist Sand im Getriebe? Herrscht dicke Luft? Gibt es schon Zusammenstöße? Oder ist es noch fünf vor zwölf?
- Konfliktgespräche vorbereiten

Ziele

- Konflikte frühzeitig erkennen und Konfliktodynamik verstehen
- Den Blick schärfen für Risiken und Chancen von Konflikten
- Anstöße mitnehmen für den konstruktiven Umgang mit Konfliktpotenzialen

Methoden

- Theorie-Input, Übungen, Bearbeitung von Beispielen aus der Praxis, Austausch und Diskussion

TeilnehmerInnenkreis

Teamleitungen
Das Seminar ist auf 16 Plätze begrenzt.

Seminarleitung

Brigitte Heidebrecht, Ludwigsburg

Kommunikationstrainerin, Supervisorin, Mediatorin und Coach
www.brigitteheidebrecht.de

Programmverantwortung

Dr. Thomas König M.A.

Akademie der Diözese Rottenburg-Stuttgart

Anmeldung

zum Seminar „Wer heute den Kopf in den Sand steckt, knirscht morgen mit den Zähnen“ am 13. April 2018 im Tagungshaus Weingarten

Adressdaten

private dienstliche Adresse*

Anrede _____

Name _____

Vorname _____

Institution/Firma (ggf.)* _____

Abteilung (ggf.)* _____

Straße _____

PLZ Wohnort _____

Telefon _____

Telefax _____

E-Mail _____

Beruf _____

Datum _____

Unterschrift _____

Seminarkosten (bitte ankreuzen)

- inkl. Seminarbeitrag, Kaffee/Tee und Mittagessen 130,00 €

Termin und Anmeldung

Termin

13. April 2018

10.00 Uhr bis 17.30 Uhr

Anmeldung und Rückfragen

Akademie der Diözese Rottenburg-Stuttgart

- Tagungshaus Weingarten -

Kirchplatz 7, 88250 Weingarten

Tel.: 0751 5686-413; Fax: 0751 5686-222

E-Mail: frank@akademie-rs.de

Die Anmeldung zum Seminar erbitten wir schriftlich (per Post, Fax, E-Mail) spätestens bis zum 29.03.2018. Sie erhalten eine Anmeldebestätigung. Bitte kommen Sie nicht unangemeldet zum Seminar! Bei Rücktritt von der Anmeldung vom 29.03. - 06.04.2018 (Eingangsdatum) stellen wir Ihnen die Hälfte der Kosten in Rechnung, danach bzw. bei Fernbleiben die Gesamtkosten. Ersatz durch eine andere Person befreit von den Stornogebühren.

Zur Teilnahme

Tagungskosten

- inkl. Seminarbeitrag, Kaffee/Tee und Mittagessen 130,00 €

Tagungshaus und Anreise

Akademie der Diözese Rottenburg-Stuttgart

- Tagungshaus Weingarten -

Kirchplatz 7, 88250 Weingarten

Tel.: +49 751 5686 0; Fax: +49 751 5686 222

Anreise: Mit der Bahn bis Ravensburg, dann mit dem Bus Linie 2 bis Weingarten „Post“, bei der Basilika geht es durch den linken Torbogen zur Rückseite der Klosteranlage. Mit dem PKW auf der B30 (Ulm - Friedrichshafen), Abfahrt „Weingarten“, dann der Beschilderung „Kath. Akademie“ folgen. Im Innenhof und seitlich des Tagungshauses stehen begrenzt kostenlose Parkplätze zur Verfügung. Um auf den Parkplatz zu gelangen, muss an der Rezeption ein Parkschein abgeholt werden. Auf dem äußeren Klosterhof stehen weitere Parkplätze zur Verfügung zum Tagespreis von 3,00 €. Von 18.00 Uhr - 8.00 Uhr und am Wochenende ist das Parken kostenlos. Außerhalb der Markierungen ist absolutes Park- und Halteverbot. Widerrechtlich parkende Fahrzeuge werden abgeschleppt. Der Flughafen Friedrichshafen liegt 20 km entfernt; er ist unmittelbar an die Bahnlinie angeschlossen.